

STATO DI FATTO: SEZIONE AMBIENTALE A-A – SCALA 1:200

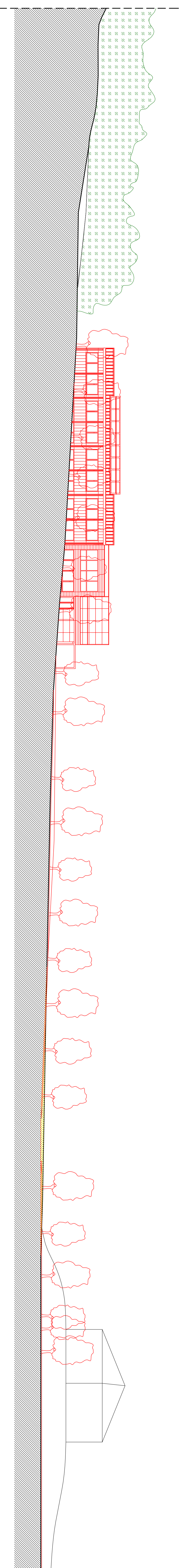

STATO COMPARATIVO: SEZIONE AMBIENTALE A-A – SCALA 1:200

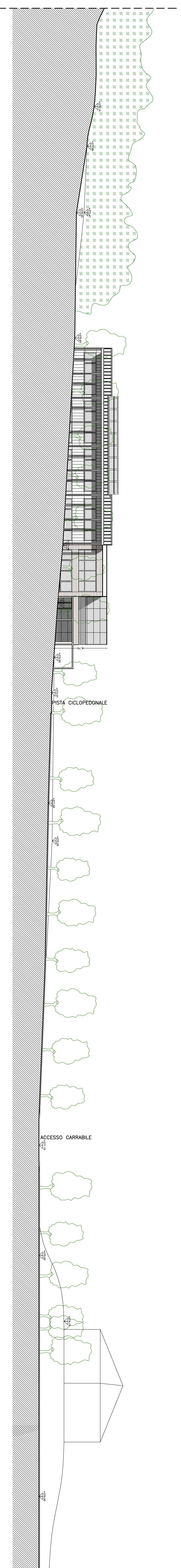

STATO DI PROGETTO: SEZIONE AMBIENTALE A-A – SCALA 1:200

- LEGENDA**
- SCAMI
 - edifici
 - COSTRUZIONI
 - MANUFATTURE ESISTENTI CON SETTO DI IMPIANTO A MACCHIA DI BOSCO IN ASSIEME LAMPADOLE

COMUNE DI ROGENO

INTERPRETE DI CANTIERE SCARLETTA BOLZANI N. 47699 DEL 14/03/2019
LAVORI DI REALIZZAZIONE NUOVO CAMPIUS SCOLASTICO COMUNALE

PROGETTO DEFINITIVO
ELABORATO, MODIFICATO E SEGNATO
PRESERVENZIONI DELLA SOSTENIBILITÀ

| | | |
|---|--|-------|
| OBIETTIVI SEZIONE AMBIENTALE A-A STATO DI FATTO STATO COMPARATIVO STATO DI PROGETTO | | 1989: |
| DATA | 02/04/2015 | 1989: |
| PROGETTISTA | Dott. Arch. ROBERTO RABBINI Ufficio Architettonico degli Architetti della Provincia di Sondrio al n° 278 | 1989: |
| SCALE | 1:200 | 1989: |
| PROGETTO | Studio A.1.0 A.TITOLO BAIATTO Istituto Architettonico degli Ingegneri della Provincia di Sondrio al n° 144 | 1989: |

A.1.0

STUDIO TECNICO ASSOCIATO
Ingegneri: Architetto - Urbanista
Dott. Ing. ATTILIO BAIATTO - Dott. Arch. ROBERTO RABBINI
Via S. Maria 12/13 - 23100 Sondrio (LC) - Tel. 0342/860000