

STATO DI FATTO: SEZIONE AMBIENTALE B-B - SCALA 1:200

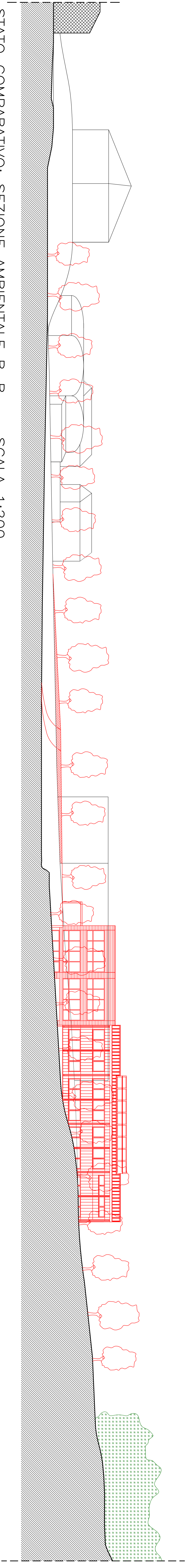

STATO COMPARATIVO: SEZIONE AMBIENTALE B-B - SCALA 1:200

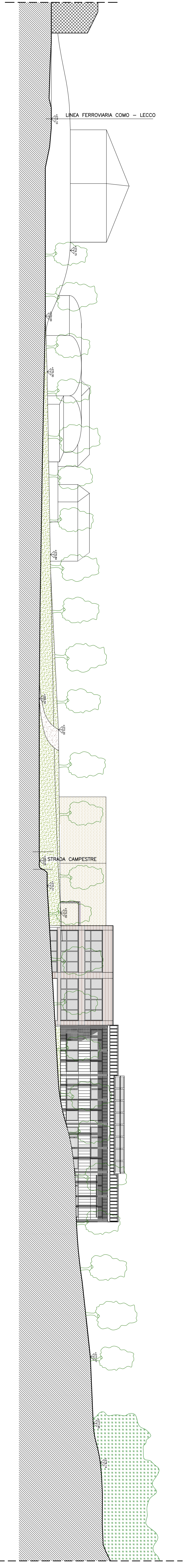

STATO DI PROGETTO: SEZIONE AMBIENTALE B-B - SCALA 1:200

LEGENDA

- SCAMI
- PARCHI
- COSTRUZIONI
- PIANIFICAZIONE ESTERNE CON SETTO DI UMBRINO A MACCHIA DI BOSCO IN ESISTENZA LAVOROSE

COMUNE DI ROGERO

PROGETTO DEFINITIVO
ELABORATO, MODIFICATO E SEGNATO
PRESECONDAZIONE DELLA SOTTINTENDENZA

INTERESSI DI CANTIERE SPANDESA - (R.G. N. 4/2009 DEL 14.02.2010)
LAVORI DI REALIZZAZIONE NUOVO CAMPIUS SCOLASTICO COMUNALE

OGGETTO TRAVA	SEZIONE AMBIENTALE B-B STATO DI FATTO, STATO COMPARATIVO STATO DI PROGETTO		
DATA	PROGETTISTA	PROGETTO	TRACCE
02/04/2015	Dott. Ing. ROBERTO RABBITTI	Studio Tecnico Associato	7/2015
PROVA	DATA	PROVA	PROVA
1/2015	08/11/2015	08/11/2015	08/11/2015

A.1.b

STUDIO TECNICO ASSOCIATO
 Istituto di Studi e Progettazione
 della Provincia di Sondrio al n° 144
 Via S. Vittore 10 - 23100 Sondrio (SO)
 Ing. Roberto Rabitti - Arch. Daniela Rabitti
 Tel. 0342/861111 - Fax 0342/861112
 E-mail: info@studioassociato.it