

STATO DI FATTO: SEZIONE AMBIENTALE D-D – SCALA 1:200

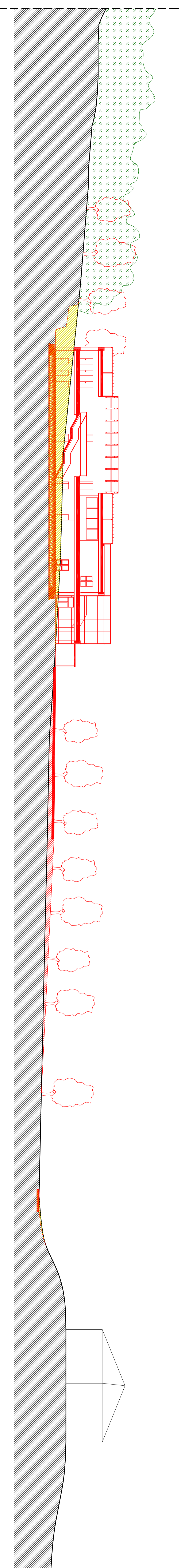

STATO COMPARATIVO: SEZIONE AMBIENTALE D-D – SCALA 1:200

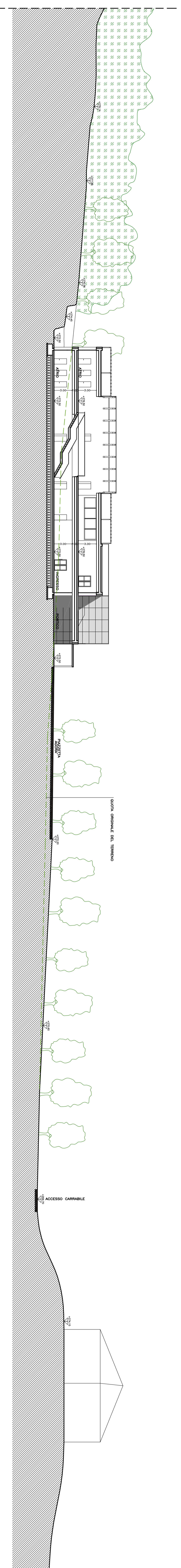

STATO DI PROGETTO: SEZIONE AMBIENTALE D-D – SCALA 1:200

- LEGENDA**
- SCAMI
 - edifici
 - COSTRUZIONI
 - MANUFATTURE ESISTENTI CON SETTO DI IMPIANTO A MACCHIA DI BOSCO IN ASSIEME LAVORALE

COMUNE DI ROGENO

INTERPRETE DI CANTIERA SPANZONIA - B.S.A.S. N. 4/2024 DEL 14/04/2019
LAVORI DI REALIZZAZIONE NUOVO CAMPIUS CARINIS SCOLASTICO COMUNALE

PROGETTO DEFINITIVO
ELABORATO, MODIFICATO E SEGNATO
PRESERZIONI DELLA SOMMERINTENDENZA

OGGETTO: SEZIONE AMBIENTALE D-D - STATO COMPARATIVO
STATO DI PROGETTO

DATA:	02/04/2015	PROGETTISTA:	1995/
REVISIONE:	05/11/2015	PROGETTO:	1995/
SCALE:	1:200		

A.1.d

STUDIO TECNICO ASSOCIATO
Ing. Roberto Spanzonia - Arch. Daniela Riberio Sabboni
Via Roma, 10 - 35010 - Montebelluna (TV) - Tel. 0423/480000

