

SEZIONE COPERTURA
PARTICOLARE AGGANCIO PANNELLO FOTOVOLTAICO

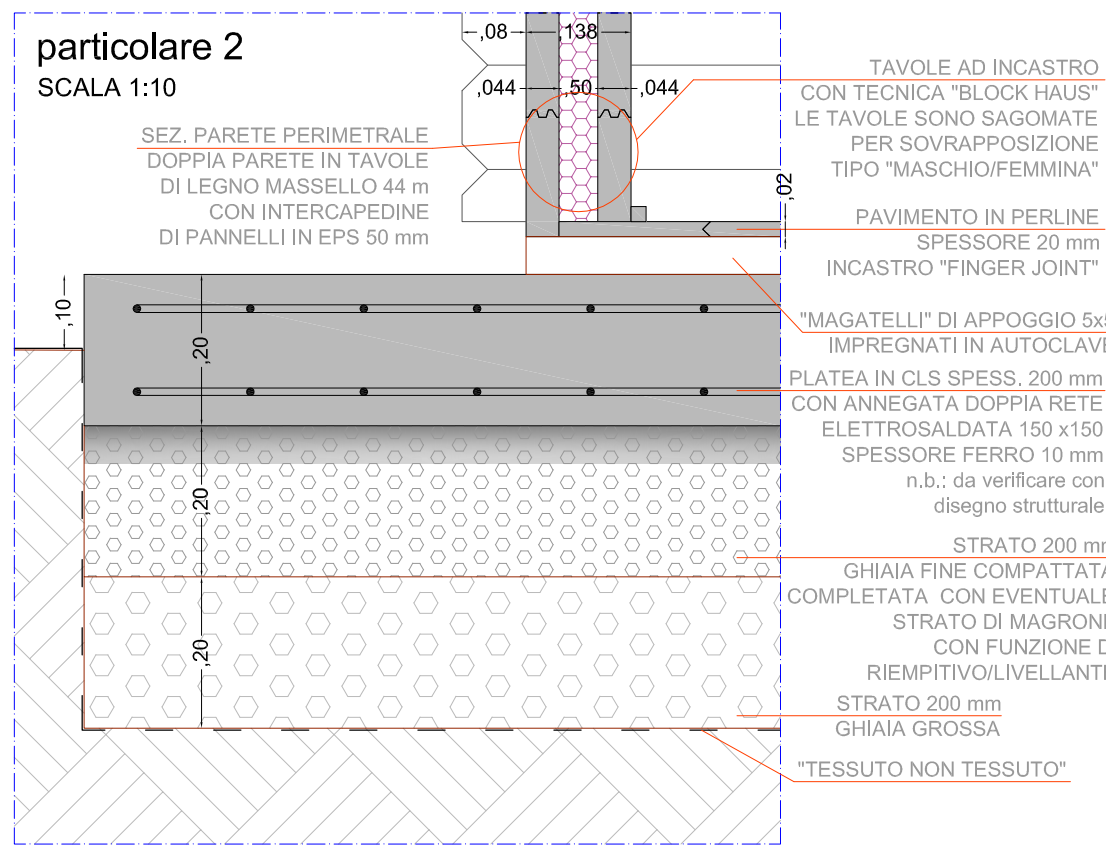

SEZIONE BASAMENTO

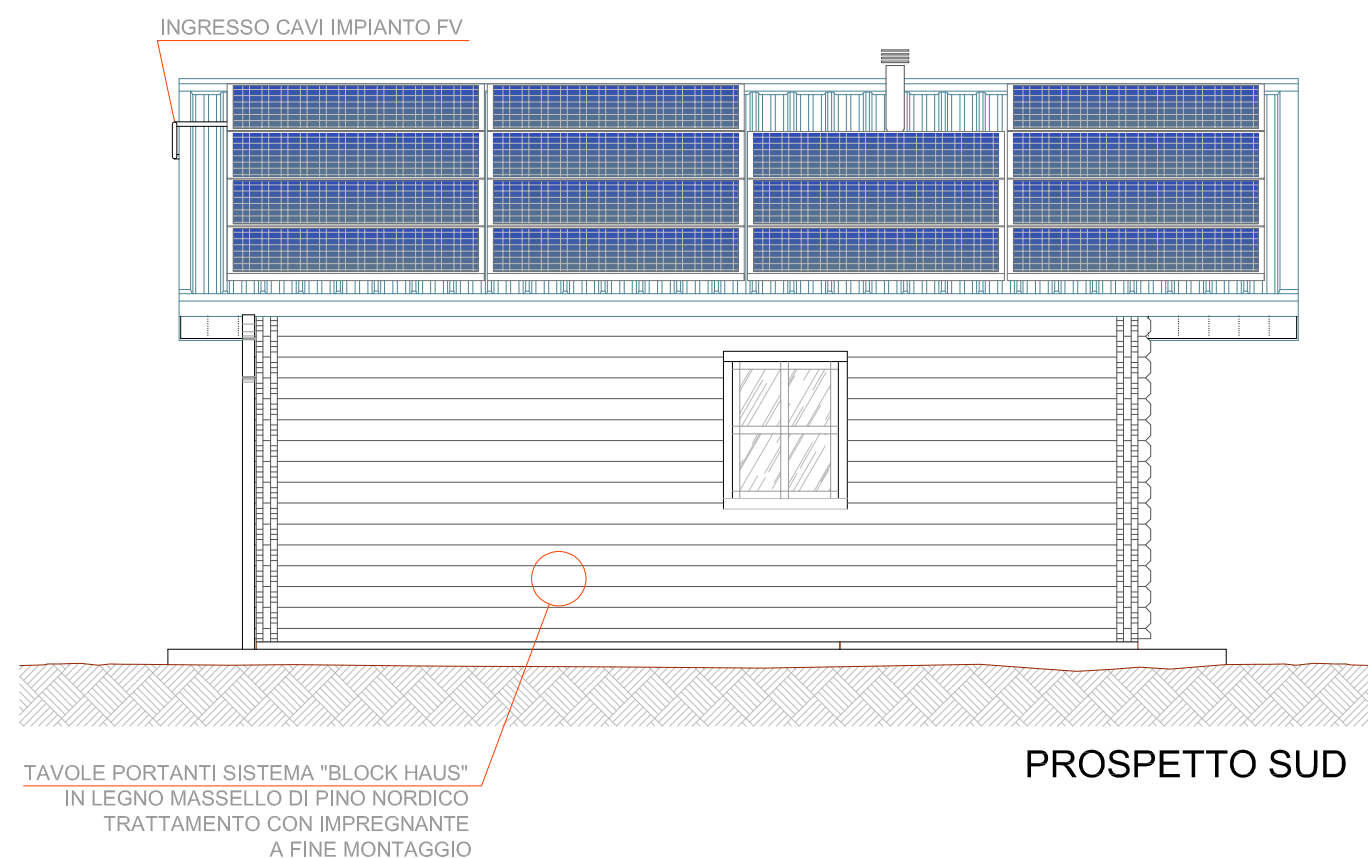
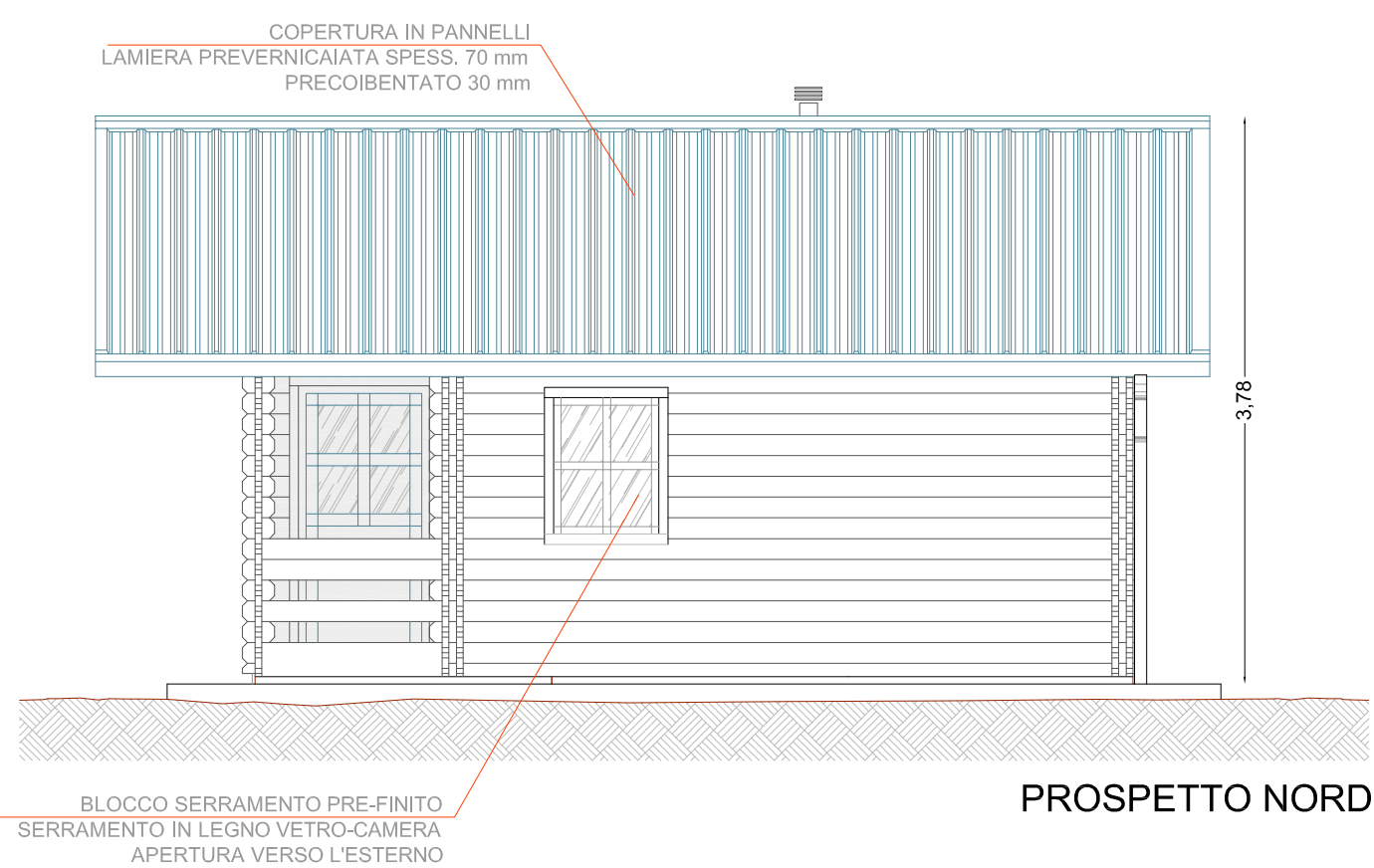
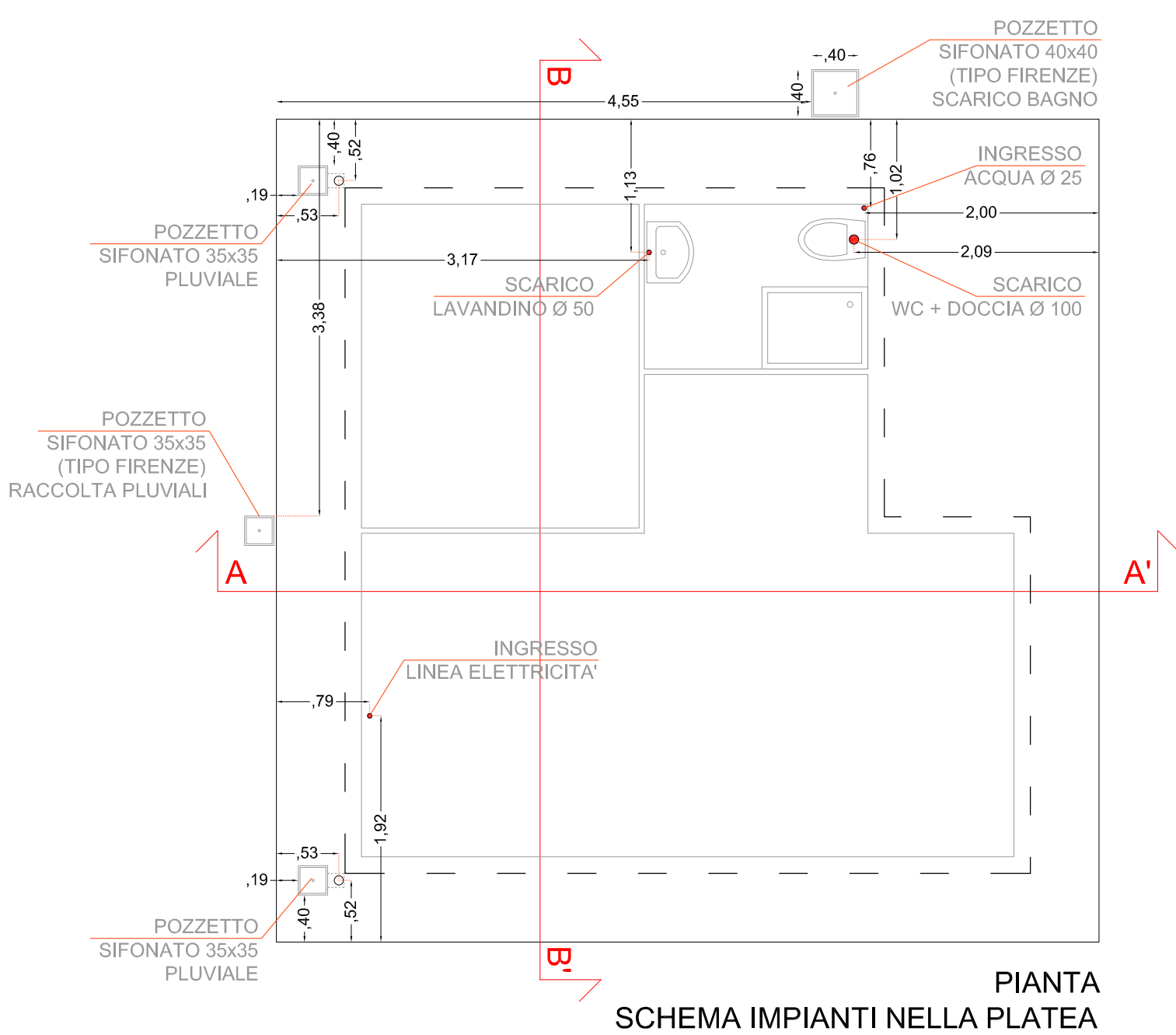
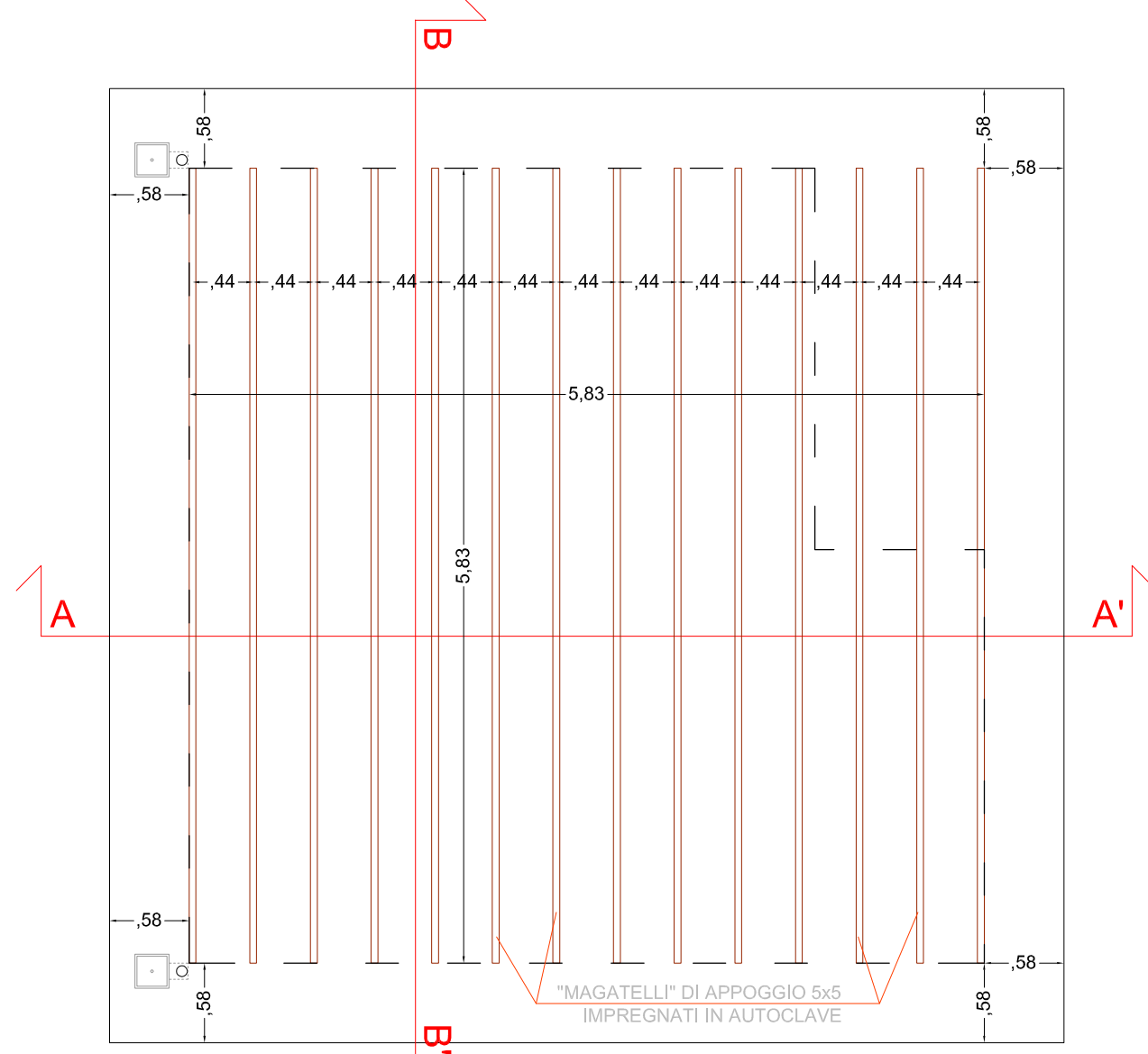

N.B.: LA PLATEA DOVRÀ AVERE UNA LEGGERA PENDENZA "A SCHIENA D'ASINO" VERSO L'ESTERNO,
TALE PENDENZA DOVRÀ ESSERE MINIMA AFFINCHÉ LA CASA ABBA UN BASAMENTO COMUNQUE IN PIANO
MA SUFFICIENTE A FAR DEFILIRE L'EVENTUALE ACQUA.
LA PENDENZA ADEGUATA DOVREBBE ESSERE CIRCA 10/20 mm TRA CENTRO E PERIMETRO
ACCENTUATA NELLA FASCIA DI 700 mm ESTERNA

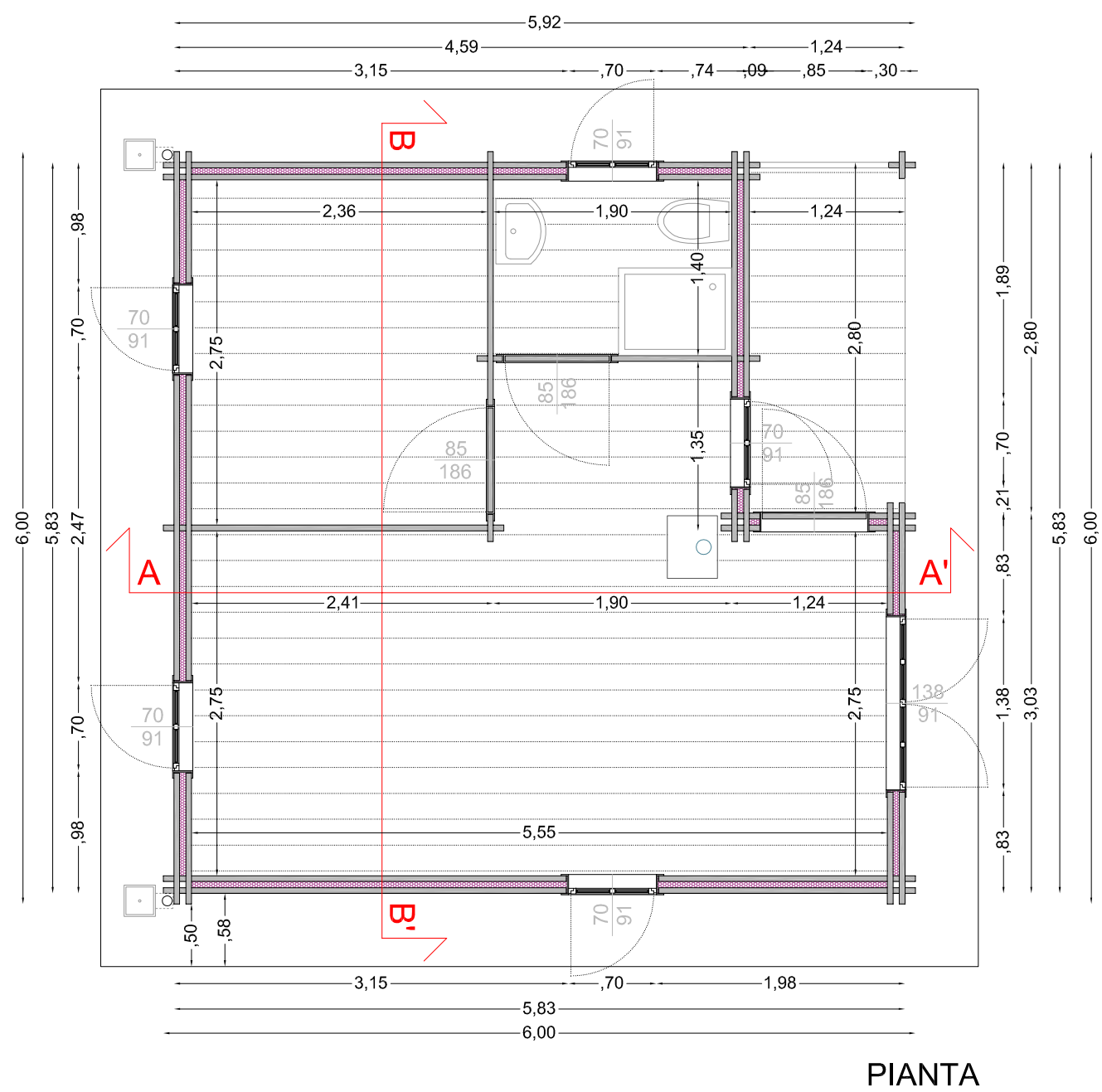

ORDINE DEGLI ARCHITETTI
PIEMONTE VALLE D'AOSTA E
CONSERVATORIO DELLA ARCHITETTURA
DI MONTE BELLOTTA

PIEMONTE
ARCHITETTO
1963

dott.arch.
COLOMBO FABIO
via XX Settembre, 35 tel 339.1617880
22066 MARIANO COMENSE (Co)

| | | |
|--------------------|----------------------------------------------------|------------------------------------|
| Firma Committente: | Oggetto: | Tav n° |
| Committente: | PARCO REGIONALE VALLE DEL LAMBRO | 2 |
| Particolare: | PROGETTO ESECUTIVO: piante, sezione e prospetti | Data giu. 17 Scala 1 : 50 |