







LEGENDA
Scala 1:1.000

- | | |
|---|--|
|  | Area depuratore |
|  | Area lorda impianto fitodepurazione |
|  | Area trattamenti preliminari |
|  | Area sistema flusso libero (laghetti) |
|  | Area Nuove piantagioni |
|  | Realizzazione fascia riparia |
|  | Area interventi req. della vegetazione |



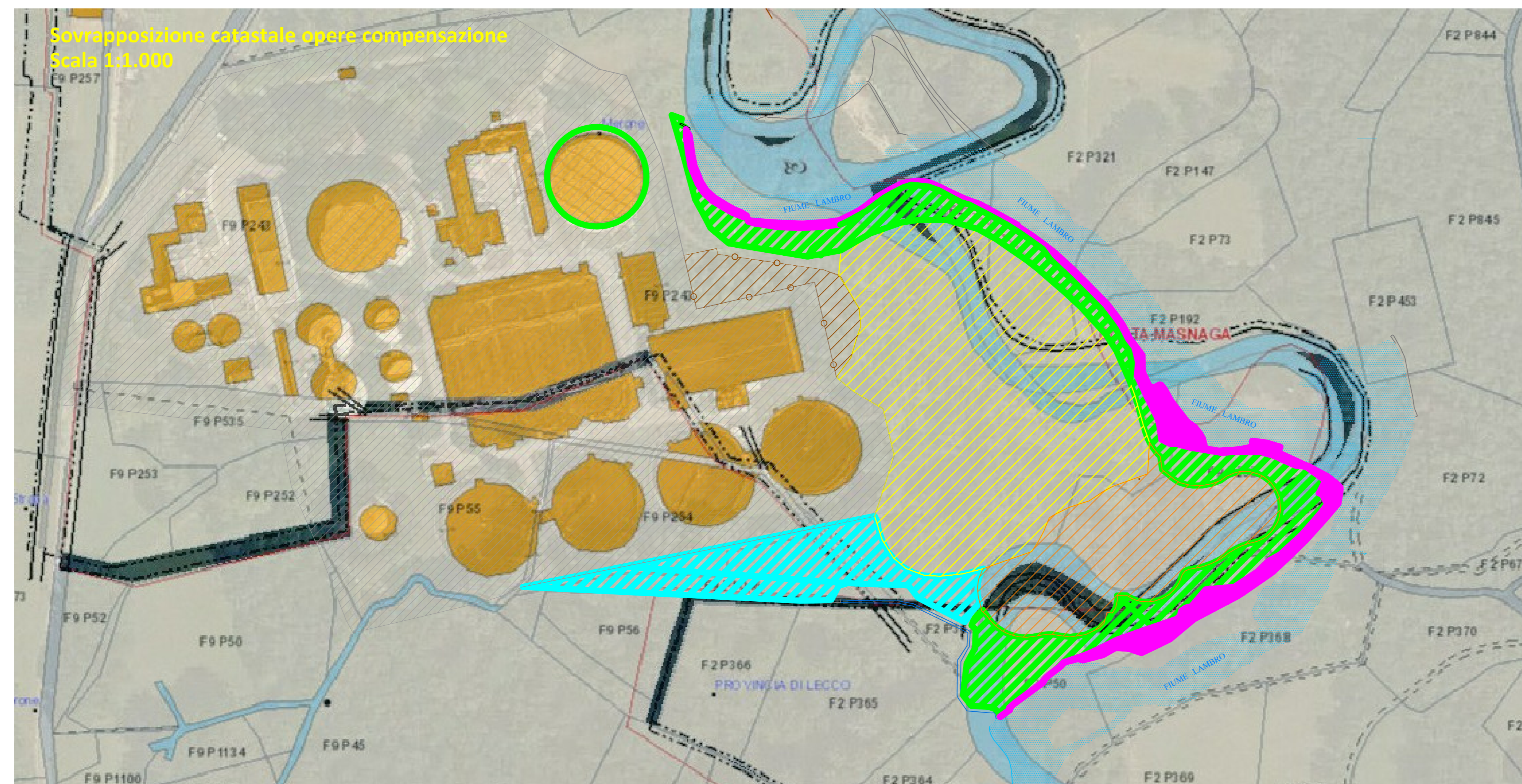

COMUNE DI MERONE

PROVINCIA DI COMO

Affinamento depurativo a valle del depuratore in Comune di Merone (CO)



**fondazione
cariplo**

**Regione
Lombardia**



PROGETTO DEFINITIVO

Inquadramento e sovrapposizione catastale
interventi in compensazione

SCALE DISEGNO:

1:1.000

Capofila progetto:



IRIDRA S.r.l.

Via La Marmora, 51 50121 FIRENZE
tel. 055470729 - fax 055475593
Email: iridra@iridra.com - www.iridra.com

In A.T.I. con:



STUDIO MAJONE
INGEGNERI ASSOCIATI



BIOSS
INGEGNERI ASSOCIATI



Studio Frati
INGEGNERI ASSOCIATI

COMMITTENTE:



**PARCO REGIONALE DELLA
VALLE DEL LAMBRO**

20144 Tussate (BG) - Via Villoresi Varesio, 10

3
2
1
REV

MODIFICHE ALLA VERSIONE:

R. ELABORATO

R. TRIOLA

E2 12.2

REDATTO:
Giampa. Ivano Filippini

VERIFICATO:
Dott. Ing. Nicola Martinuzzi

DATA: DICEMBRE 2014

PROGETTISTI:

Dott. Ing. Nicola Martinuzzi
Dott. Ing. Riccardo Bresciani
Dott. Ing. Giuliano Trentini
Dott. Ing. Denis Cerlini
Dott. agr. Giordano Fossi
Dott. Giulio Conte

COORDINAMENTO PROGETTUALE
Dott. Ing. Nicola Martinuzzi

IL DIRETTORE TECNICO:
Dr. Fabio Masi

COLLABORATORI:
Ing. Massimo Simonetti, Ing. Roberto Romiti
Ing. Alessandro Balbo, Ing. Paolo Arcuti
Geol. Stefano Frati, Arch. Barbara Bonadoni











Dott. Cerlini